



SOLUÇÕES INTEGRADAS

Com 22 anos de atuação no mercado nacional, a **Geo-Top** é resultado da união bem-sucedida de profissionais com sólida experiência em diversos segmentos da engenharia. A empresa oferece soluções integradas, é especializada nas áreas de **Topografia, Geomensura e Geomática**, atendendo obras e projetos de **infraestrutura leve e pesada em todos os estados**, com alto padrão de qualidade técnica e inovação.

Contando com **estrutura física e instrumental de ponta**, a **Geo-Top** está tecnicamente e legalmente preparada para atender clientes dos diversos setores da construção **civil, infraestrutura em geral, eletromecânico, hidromecânico, industrial, urbano, agrícola, minerário e ambiental**.

Entre os serviços oferecidos, destacam-se:

Serviços Técnicos Especializados:

- Levantamentos Topográficos Planialtimétricos e Cadastrais;
- Aerofotogramétricos com tecnologias RPA (Drones e VANTs) RTK / PPK RGB e Lidar;
- Geodesia, Cartografia e Mapeamento Topográfico Aéreo;
- Cadastro Técnico Multifinalitário (CTM) – Urbano e Rural;
- Inventários Hidroenergéticos (UHE/PCH);
- Projetos de Urbanização e Parcelamento do Solo;
- Levantamentos Batimétricos e Topobatimétricos;
- As Built Topográfico (convencional e aéreo via Scanner 3D, GNSS e RPA);
- Projetos de Terraplenagem, Drenagem, Esgotamento; Sanitário e Pavimentação;
- Resistividade do Solo, Sondagens SPT e Ambiental.



Apoio a Obras de Infraestrutura:

- Fornecimento de Equipes Topográficas para obras de infraestrutura em geral
- Montagem Hidromecânica, Eletromecânica e Controle Dimensional
- Acompanhamento técnico e locações para obras leves e pesadas, Ferrovias, Rodovias, Industria;
- Topografia de Precisão e Monitoramento Técnico e Recalque



Tecnologia e Inovação:

A Geo-Top utiliza tecnologias avançadas do campo ao escritório, garantindo **eficiência, precisão e confiabilidade** em todas as etapas dos projetos. Os principais recursos incluem:

- Sistemas GPS/GNSS RTK
- Scanner 3D e Laser Track
- Estações Totais Clássica e Robótica, Nível digital de alta precisão;
- Drones e VANTs com sensores Lidar embarcado;
- Softwares de modelagem e processamento geoespacial;

Compromisso com Qualidade e Segurança:

A Geo-Top adota um **rigoroso controle de qualidade** em todas as suas atividades, assegurando **excelência técnica, segurança operacional e a satisfação do cliente**. Seu diferencial está na capacidade de integrar conhecimento técnico, tecnologia de ponta e atendimento personalizado para entregar **resultados eficientes, com qualidade alinhados à necessidade de cada projeto**.

ALGUMAS DAS ATIVIDADES EXECUTADAS PELA EMPRESA



AEROLEVANTAMENTO - BARRETOS/SP

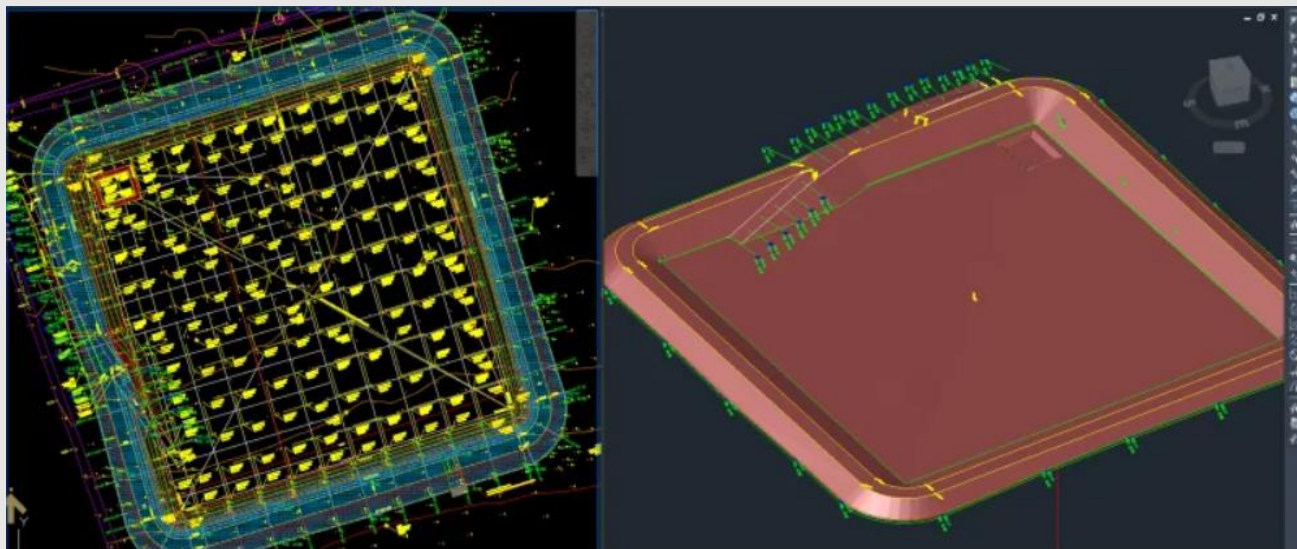

OBRA DE TERRAPLENAGEM - ALTAIR/SP

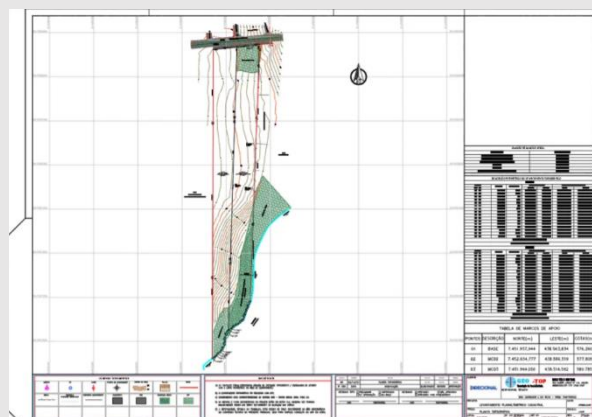

PLANIALTIMÉTRICO CADASTRAL – TAUBATÉ/SP



**ACOMPANHAMENTO DE MONTAGEM ELETROMECÂNICA E HIDROMECÂNICO
USINA HIDROELÉTRICA DE JIRAU – PORTO VELHO/RO**

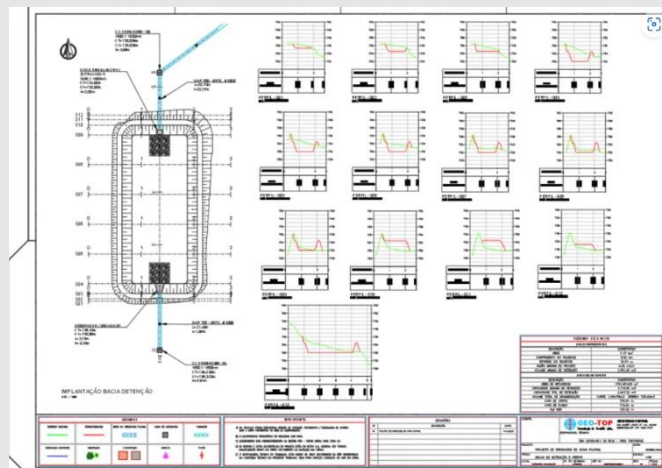

USINA CEVASA - PATROCÍNIO PAULISTA/SP



SONDAGEM PARA EMPRESA ENGESELT ENGENHARIA – PRAIA GRANDE/SP



USINA PITANGUEIRAS/SP



DRENAGEM PLUVIAL - BEBEDOURO/SP

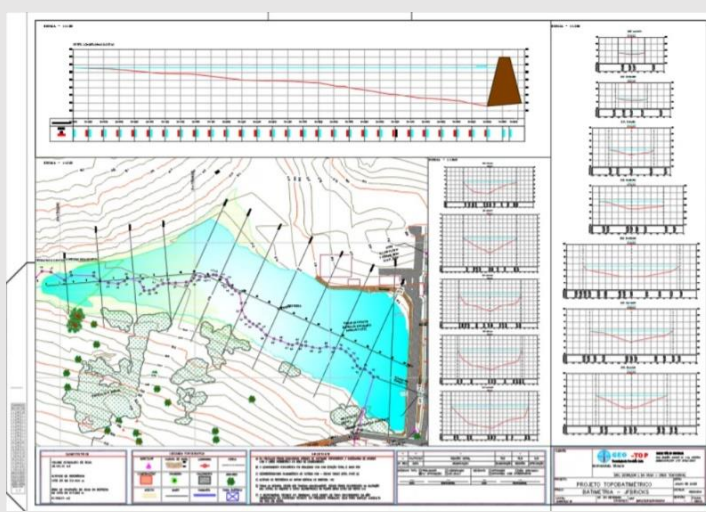

BATIMETRIA JF BRICKS – BARRETOS/SP



RESISTIVIDADE DE SOLO DIASTROM - CHAVANTES/SP

EQUIPAMENTOS E ATIVIDADES TÉCNICAS



**ESTAÇÃO TOTAL LEICA
MODELO: TS09, TS30**



**ESTAÇÃO TOTAL NIKON
MODELO: DTM 632/652**



SCAN STATION 3D LEICA



SISTEMA RPA POR VANT



RECEPTOR GNSS LEICA E TOPCON



**SISTEMA RPA POR DRONE MAVIC 3E E
DJI MATRICE 350**

CERTIFICAÇÕES TÉCNICAS

Nossa equipe possui **todas as certificações e habilitações exigidas pelos órgãos competentes**, assegurando qualidade, precisão e segurança em cada etapa dos projetos.

✓ **Certificação do Ministério da Defesa do Brasil** para operações com Drone/RPA — garantindo a conformidade legal e operacional em levantamentos aéreos.

✓ **Cadastro de Aeronave não Tripulada de Uso Não Recreativo** emitido pela Agência Nacional de Aviação Civil (ANAC) — assegurando que todas as operações aéreas sigam as normas e regulamentações vigentes.

✓ **Certificado de Inscrição no Centro de Hidrografia da Marinha** — habilitação que estabelece normas e procedimentos para autorização e controle de **levantamentos hidrográficos** realizados em Águas Jurisdicionais Brasileiras.

✓ **CATs e ARTs** — comprovação de serviços executados e da **capacidade técnica** da empresa, reforçando nossa experiência e excelência profissional.

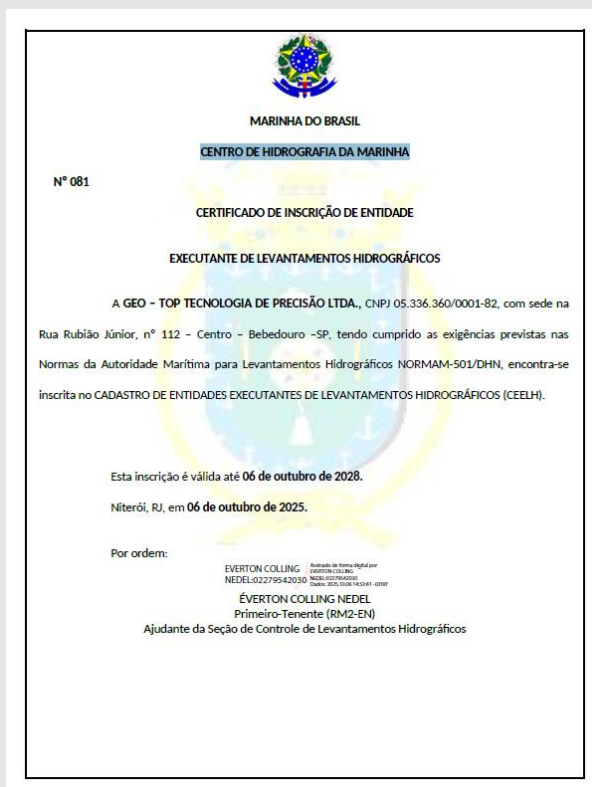

Com essas certificações, a GEO-TOP reafirma seu compromisso com a **responsabilidade técnica**, a **segurança operacional** e a **entrega de resultados confiáveis** em projetos de engenharia, topografia e geomensura.

INFRAESTRUTURA

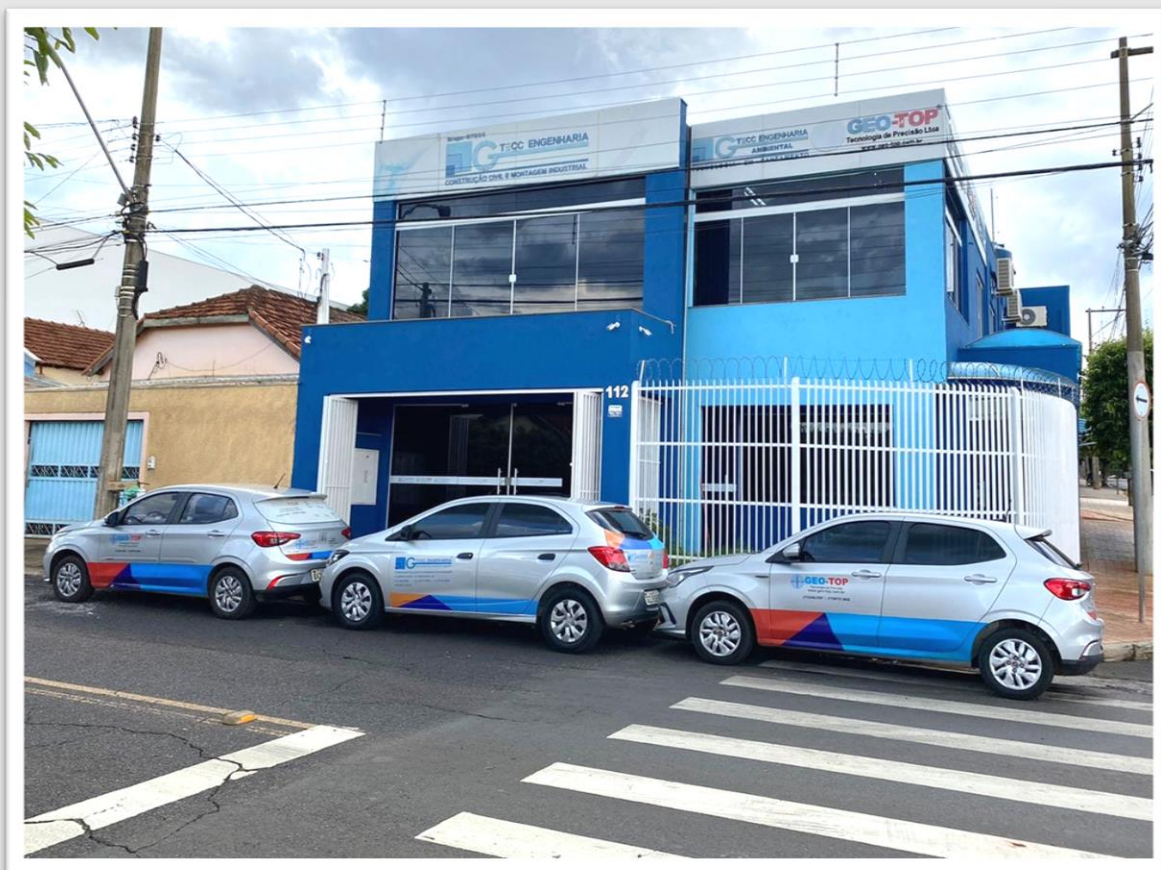

GEO-TOP TECNOLOGIA DE PRECISÃO LTDA
ENGº LEONILSON LEANDRO DA SILVA
Diretor Geral e Responsável Técnico
CREA/SP 5061765042

CONTATO

RUA RUBIÃO JÚNIOR, 112, CENTRO, BEBEDOURO/SP
TEL. (17) 3342-5597 / (17) 3044-1484
geotop@geo-top.com.br / leonilson@geo-top.com.br
Visite nosso site: www.geo-top.com.br

 [@geotop.official](https://www.instagram.com/geotop.official)